Beat1

VOORDELEGIDS 2017

bestMed

persoonlik joune

Beat1

BEAT1-OPSIE	HOSPITAALPLAN
Aanbeveel vir?	Jy is 'n jong, ambisieuse persoon wat graag gesond en fiks bly, maar sal hou van die gemak van die wete dat jy uitgebreide hospitaaldekking het. Pas jou dinamiese leefstyl soos 'n handskoen.
Bydraes (Netwerk-keuse beskikbaar)	R1 257 – Hooflid (Standaard-opsie) R976 – Volwasse afhanklike (Standaard-opsie) R1 131 - Hooflid (Netwerkopsie) R879 - Volwasse afhanklike (Netwerkopsie)
Spaarrekening/ Dag-tot-dag-voordele	Slegs binne-hospitaaldekking.

Waardevoordele	Voorkomendesorgvoordele Voorbehoedingvoordele Wondversorgingsvoordeel Internasionale reisvoordeel
Oor die toonbank	Nie beskikbaar
Nie geskik vir jou nie?	Ouer mense en gesinne wat groter dekking vir dag-tot-dag-uitgawes en sekere toestande vereis. Die Pace-reeks sal sulke mense beter pas.

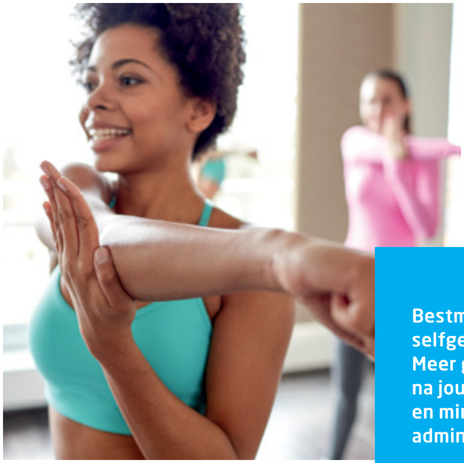

Bestmed is selfgeadministreer. Meer geld gaan na jou voordele en minder aan administrasie.

Wyse van voordelebetaling

Op die Beat1-opsie word binne-hospitaalvoordele uit die skemarisiko betaal en buite-hospitaaldienste is vir die lid se eie rekening. Party voorkomendesorgdienste is beskikbaar uit die skemarisikovoordele.

Netwerkopsie

Beat1, -2 en -3 bied 'n doeltreffendheidsafslag-opsie (die Netwerk-opsie) aan.
Die **Netwerk-opsie** bied 'n lys van aangewese hospitale en deur van hulle gebruik te maak, kan jy op jou maandelikse bydrae spaar.
Die **Nie-Netwerk-opsie** gee jou toegang tot enige hospitaal van jou keuse. Dit is die standaard-opsie.

Verwys asseblief na die bydraetabel.

Binne-hospitaalvoordele

Let wel:

- Alle binne-hospitaalvoordele hieronder gelys, benodig voorafgoedkeuring. Kontak asseblief 080 022 0106 vir 'n magtigingsnommer.
- Kliniese befondsingsprotokolle, voorkeurverskaffers, aangewese diensverskaffers (ADV's) en befondsingsriglyne mag van toepassing wees.
- Sou 'n lid vrywillig kies om nie gebruik te maak van 'n hospitaal wat deel van die netwerk vir die Beat-netwerkvoordeelopsie vorm nie, sal 'n maksimum bybetaling van R10 000 betaalbaar wees vir die vrywillige gebruik van 'n nie-aangewese diensverskaffer.

MEDIESE GEBEURLIKHEID	SKEMAVOORDEEL
Akkommodasie (hospitaalverblyf) en teaterfooie	100% Skematarief. ADV-spesialisnetwerk van toepassing indien die netwerkopsie gekies word.
Ontslagmedikasie	100% Skematarief. Beperk tot 7 dae se medisyne.
Behandeling in geestesgesondheidsklinieke	100% Skematarief. Beperk tot 21 dae per bevoordeelde.
Behandeling vir chemiese en middelemisbruik	100% Skematarief. Beperk tot 21 dae of R25 200 per bevoordeelde. Onderhewig aan netwerkfasiliteite.

MEDIESE GEBEURLIKHEID	SKEMAVOORDEEL
Konsultasies en prosedures	100% Skematarief. ADV-spesialisnetwerk is van toepassing indien die netwerkopsie gekies word.
Chirurgiese prosedures en narkose	100% Skematarief.
Orgaanoorplantings	100% Skematarief. (Slegs VMV's)
Groot (major) mediese maksillo-fasiale chirurgie beperk tot sekere toestande	Slegs VMV's by ADV-daghospitale.
Tandheelkunde en mondchirurgie	Slegs VMV's by ADV-daghospitale.
Prostese (Onderhewig aan voorkeurverskaffer, anders geld limiete en bybetalings)	100% Skematarief. Beperk tot R61 550 per gesin.
Prostese - Intern Let wel: Sublimiete onderhewig aan prosteselimiet. *Funksioneel: Items wat gebruik word vir die behandeling of ondersteuning van 'n liggaamsfunksie.	Sublimiete per bevoordeelde: ■ *Funksioneelbeperk tot R11 000 ■ Pasaangeër (dubbelkamer) R33 550 ■ Vaskulêr R24 500 ■ Endovaskulêr en katetergegronde basisprosedures - geen voordeel ■ Spinaal R24 500 ■ Kunsmatige kussing - geen voordeel ■ Middelvrystellende stent - geen voordeel ■ Maas R8 650 ■ Ginekologie/Urologie R7 050 ■ Lensinplantings R5 350 per lens
Prostese - Ekstern	Geen voordeel.
Uitsluitings (Prosteselimiet is onderhewig aan voorkeurverskaffer, anders geld limiete en bybetalings)	Gewrigvervangingchirurgie (met uitsondering van VMV's). VMV's onderhewig aan prosteselimiete: ■ Heupvervanging en ander groot gewrigte R25 850 ■ Knievervanging R31 850 ■ Kleiner gewrigte R9 900
Ortopediese en mediese toestelle	100% Skematarief.
Patologie	100% Skematarief.
Diagnostiese beelding	100% Skematarief.
Gespesialiseerde diagnostiese beelding	100% Skematarief. Onderhewig aan bybetalings.
Onkologie	Slegs VMV's Staatshospitale waar beskikbaar.
Peritoneale dialise en hemodialise	Slegs VMV's by ADV's.

MEDIESE GEBEURLIKHEID	SKEMAVOORDEEL
Bevallings	100% Skematarief.
Refraktiewe chirurgie	Geen voordeel.
Vroedvrou-ondersteunde geboortes	100% Skematarief.
Aanvullende dienste	100% Skematarief.
Alternatiewe tot hospitalisasie	100% Skematarief.
Noodvervoer	100% Skematarief. Voorafgoedgekeur en gelewer deur ER24.
Bybetalings	Bybetaling van R3 000 vir alle endoskopiese ondersoeke indien in 'n privaathospitaal uitgevoer. By enige ander fasiliteit - geen bybetaling.

Buite-hospitaalvoordele

Let wel:

- Voordele hieronder vermeld, mag aan voorafmagtiging, kliniese protokolle, voorkeurverskaffers, aangewese diensverskaffers (ADV's), formulariums, befondsingsriglyne en die medisyneverwysingsprys (MRP) onderhewig wees.
- In die geval van die meeste buite-hospitaaluitgawes, soos besoeke aan gesinspraktisyns en spesialiste, betaal jy die diensverskaffer se volle rekening direk.
- Lede wat die doeltreffendheidsafslag-opsie (Netwerk-opsie) kies, moet van Skemagekontrakteerde diensverskaffers gebruik maak.
- Die Skema betaal vir die volgende buite-hospitaalvoordele:

MEDIESE GEBEURLIKHEID	SKEMAVOORDEEL
Wondsorgvoordeel (insl. verbande, behandeling m.b.v. negatiewe druk-wondterapie (NDWT) en verwante verpleegdienste - buite-hospitaal)	100% Skematarief. Beperk tot R2 750 per gesin.
Onkologie	Slegs VMV's
Peritoneale dialise en hemodialise	Slegs VMV's by ADV's.
Gespesialiseerde diagnostiese beelding	100% Skematarief. Beperk tot R4 200 per gesin.

Chroniese siektelys

CSL	
CSL 1	Addison se siekte
CSL 2	Asma
CSL 3	Bipolêre gemoedsversteuring
CSL 4	Brongiëktase (Lugpypverwyding)
CSL 5	Kardiomiopatie (Hartspiersiektes)
CSL 6	Chroniese nierversaking
CSL 7	Chroniese obstruktiewe pulmonêre siekte (COPS)
CSL 8	Kongestiewe hartversaking
CSL 9	Kroonslagaarsiekte
CSL 10	Crohn se siekte
CSL 11	Diabetes insipidus
CSL 12	Diabetes mellitus Tipe 1
CSL 13	Diabetes mellitus Tipe 2
CSL 14	Disritmie
CSL 15	Epilepsie
CSL 16	Gloukoom
CSL 17	Hemofilie
CSL 18	MIV/Vigs
CSL 19	Hiperlipidemie
CSL 20	Hipertensie
CSL 21	Hipotireose (Hipotiroïdisme)
CSL 22	Meervoudige sklerose
CSL 23	Parkinson se siekte
CSL 24	Rumatoïede artritis
CSL 25	Skisofrenie
CSL 26	Sistemiese lupus eritematose (SLE)
CSL 27	Ulseratiewe kolitis
VMV	
VMV 1	Aplastieke anemie
VMV 2	Chroniese anemie
VMV 3	Benigne prostaatvergroting
VMV 4	Cushing se siekte
VMV 5	Sistiese fibrose
VMV 6	Endometriose
VMV 7	Vroulike menopouse
VMV 8	Fibroserende alveolitis
VMV 9	Graves se siekte
VMV 10	Ooraktiewe skildklier
VMV 11	Hipofise adenoom
VMV 12	Ideopatiese trombositopeniese purpera
VMV 13	Paraplegie/Kwadruplegie
VMV 14	Polisistiese ovariale sindroom
VMV 15	Pulmonale embolisme
VMV 16	Beroerte

Vir 'n meer gedetailleerde oorsig van jou voordele-opsie en 'n lidmaatskapgids kontak ons asseblief by service@bestmed.co.za

Medisyne

Let wel:

- Voordele hieronder vermeld, mag aan voorafmagtiging, kliniese protokolle, formulariums, voorkeurverskaffers, aangewese diensverskaffers (ADV's), befondsingsriglyne onderhewig wees.
- Lede wat die doeltreffendheidsafslag-opsie (Netwerk-opsie) kies, moet hul medisyne by Skemagekontrakteerde apteke bekom.

VOORDEELBESKRYWING	SKEMAVOORDEEL
CSL- en VMV- chroniese medisyne	100% van Skematarief. Bybetaling van 40% vir nie-formulariummedisyne.
Nie-CSL-chroniese medisyne	Geen voordeel.
Biologiese en ander hoëkoste medisyne	Geen voordeel.
Akute medisyne	Geen voordeel.
Oor-die-toonbankmedisyne (ODT)	Geen voordeel.

Voorkomendesorg-voordele

Let wel: Voordele hieronder vermeld, mag aan voorafmagtiging, kliniese protokolle, voorkeurverskaffers, aangewese diensverskaffers (ADV's), formulariums, befondsingsriglyne en Mediscor-verwysingsprys onderhewig wees.

TIPE VOORDEEL	GESLAG EN OUDERDOMSGROEP	HOEVEELHEID EN FREKWENSIE	VOORDEELKRITERIA
Griepinentings	Alle ouderdomme.	1 per bevoordeelde per jaar.	Van toepassing op alle aktiewe lede en afhanklikes.
Longontstekinginentings	Kinders < 2 jaar. Hoërisiko-volwassenes.	Kinders: Soos deur Departement van Gesondheid-skedule. Volwasse: Twee keer in 'n leeftyd met Skraaginenting bo 65 jaar.	**Volwassenes:** Die Skema sal hoërisiko-individue identifiseer en immunisering aanbeveel.
Vroulike voorbehoedmiddels	Alle vroue van vrugbare ouderdom.	Aantal en frekwensie bepaal deur die produk tot die maksimum toegelate bedrag. Mirena-toestel - 1 toestel elke 60 maande.	Beperk tot R1 800 per gesin per jaar en sluit alle items in wat in die vroulike voorbehoedmiddel-kategorie val.
Voorchirurgiese rug-en nekevaluering **Verskaf deur Documentation Based Care (DBC)**	Alle ouderdomme.	6 weke, een keer per jaar.	Van toepassing op bevoordeeldes wat ly aan ernstige spinale of rugprobleme en chirurgie mag benodig. Die Skema identifiseer persone wat by die DBCsentrum geëvalueer word. Gebaseer op die resultate van die evaluasie word 'n behandelingsprogram van ongeveer 6 weke opgestel en geïmplementeer.
Biometriese sifting (Health Check): ▪ Glukosetoets (vingerpriktoets) ▪ Cholesteroltoets (vingerpriktoets) ▪ Bloeddruk ▪ Liggaamsmassa-indeks (LMI)	Alle bevoordeeldes 10 jaar en ouer.	1 per bevoordeelde per jaar.	Alle bevoordeeldes, 10 jaar en ouer, het toegang tot een biometriese voordeelpakket by uitgesoekte apteke (Dischem, Clicks, Sparkport, ScriptSavers (Van Heerden/Klinicare apteke)).
Papsmeer	Vroue van 18 jaar en ouer.	1 keer elke 24 maande.	Mag deur 'n ginekoloog of gesinspraktisyn uitgevoer word. Die konsultasiefooi sal vir lede se eie rekening wees.

Vrywaring: Algemene en opsie-spesifieke uitsluitings is van toepassing.
Raadpleeg ons webtuiste by www.bestmed.co.za vir nadere besonderhede.

Ons is 'n skema wat namens sy lede deur lede bestuur word.

Ons streef daarna om jou verwagtinge te oorkom.

Vroedvrou-ondersteunde geboortes word teen 100% van die Skematarief op alle Beat-opsies gedek.

Maternity Care-program

Met soveel dinge om te balanseer, is die Maternity Care-program spesiaal ontwerp om nuwe ouers deur die hele swangerskap en die eerste twee jaar met 'n nuweling in die huis by te staan, sodat hulle nie 'n enkele, spesiale oomblik mis nie. By Bestmed wil ons verseker dat julle die hele ervaring ten volle geniet.

Wanneer jy vir hierdie program registreer, ontvang jy die volgende ondersteuning en voordele:

- 'n 24-uur professionele mediese advieslyn.
- Weeklikse e-posse propvol nuttige inligting oor jou swangerskap, jou baba se ontwikkeling, hoe om ongemaklike simptome te hanteer asook waardevolle wenke.
- Nuwe pa's word ook betrek en ontvang elke tweede week 'n e-pos wat hulle op hoogte hou van die baba se ontwikkeling en die mamma se vordering.
- Om te verseker dat jou swangerskap reg afskop, sal jy 'n verwelkomingspakkie ontvang wat 'n insiggewende swangerskapboek oor al die fases van swangerskap en afslagkoopbewyse vir verskillende bababenodighede insluit. Die mamma kan ook binne die eerste maand van registrasie 'n swangerskap-gesondheidspakkie, wat deur Fastmail versend word, verwag.
- Gedurende die tweede maand ná registrasie sal ons 'n pragtige babasak, vol babaprodukte vir gebruik na die geboorte, by jou laat aflewer. Nuwe mammas kan 'n sak vol wonderlike bederfprodukte verwag.

Jy kan vir die Maternity Care-program registreer deur 'n e-pos na info@babyhealth.co.za te stuur of jy kan ons bel by 086 111 1936.

Neem asseblief kennis dat jy eers na die 12de week van swangerskap vir die Maternity Care-program kan registreer.

Bydraes

	Nie-netwerk/ Netwerk	HOOFLID	VOLWASSE AFHANKLIKE	KINDER-AFHANKLIKE*
Risiko-bedrag	NN	R1 257	R976	R529
	N	R1 131	R879	R476
Spaar-rekening-bedrag	NN	N/A	N/A	N/A
	N	N/A	N/A	N/A
Totale maandelikse bydrae	NN	**R1 257**	**R976**	**R529**
	N	**R1 131**	**R879**	**R476**

* Jy betaal slegs vir 'n maksimum van vier kinders.
Alle ander kinders sluit gratis as bevoordeeldes by die Skema aan.

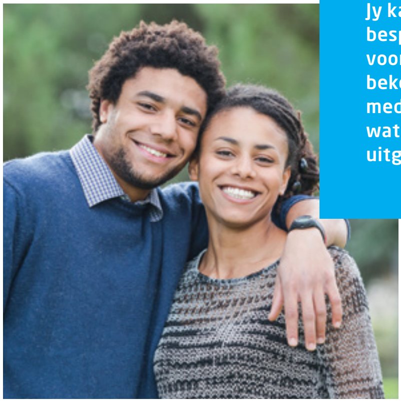

Jy kan geld bespaar deur voorafmagtiging te bekom vir beplande mediese prosedures wat in 'n hospitaal uitgevoer word.

Afkortings

ADV = Aangewese Diensverskaffer; CSL = Chroniese siektelys; DBC = Documentation Based Care (rugrehabilitasieprogram); MRP = Mediscor Reference Price; NDWT = Negatiewe druk-wondterapie; VMV = Voorgeskrewe minimum voordeel; VVN = Voorkeurverskaffernetwerk.

Vir 'n meer gedetailleerde oorsig van jou voordele-opsie en 'n lidmaatskapgids kontak ons asseblief by service@bestmed.co.za

Vrywaring: Die 2017-produkinligting wat in hierdie brosjure verskaf word, word sonder voorstelling of waarborg, hetsy uitdruklik of geïmpliseer, beskikbaar gestel en geen aanspreeklikheid met betrekking daartoe sal aan Bestmed Mediese Skema toegedig word nie. Alle inligting oor die voordele-opsies en meegaande dienste vir 2017, insluitend inligting ten opsigte van die bepalings en voorwaardes of enige ander aangeleenthede, is onderhewig aan die voorafgoedkeuring van die Raad vir Mediese Skemas (RMS) en mag sonder kennisgewing dog met behoorlike inagneming van die RMS se verdere direktiewe, verander. Bestmed aanvaar geen aanspreeklikheid vir enige verlies, hetsy direk of indirek wat voortspruit uit inligting in hierdie brosjure verskaf, of enige optrede en/of transaksies wat daaruit voorspruit nie.

Besoek asseblief www.bestmed.co.za om die volledige vrywaring van aanspreeklikheid en verantwoordelikheid vir Bestmed Mediese Skema, asook ons bepalings en voorwaardes te besigtig.

© Bestmed Mediese Skema 2016

Bestmed is 'n geregistreerde mediese skema (reg.nr. 1252) en gemagtigde Finansiële Diensverskaffer (FSP-nr. 44058)

707233 Bestmed Beat1 Voordelegids. Hierdie gids is in November 2016 gedruk. Vir die jongste weergawe van die gids, besoek asseblief ons webtuiste by www.bestmed.co.za

Kontakbesonderhede

086 000 2378

service@bestmed.co.za

012 472 6500

www.bestmed.co.za

@BestmedSocial

www.facebook.com/
BestmedMedicalScheme

INSTAPFASILITEIT
Blok A, Glenfield-kantoorpark, Oberonlaan 361,
Faerie Glen, Pretoria, 0081, RSA

POSADRES

Posbus 2297, Arcadia, Pretoria, 0001, RSA

ER24 EN INTERNASIONALE REISDEKKING

Tel: 084 124

MAGTIGING VIR HOSPITAALOPNAME

Tel: 080 022 0106
E-pos: authorisations@bestmed.co.za

CHRONIESE MEDISYNE

Tel: 086 000 2378
E-pos: medicine@bestmed.co.za
Faks: 012 472 6760

EISE

Tel: 086 000 2378
E-pos: service@bestmed.co.za (navrae)
claims@bestmed.co.za (eisindienings)

MATERNITY CARE-PROGRAM

Tel: 086 111 1936
E-pos: info@bestbaby.co.za

BESTMED BLITSLYN, BESTUUR DEUR KPMG

Indien jy bewus is van enige bedrieglike, korrupte of onetiese praktyke waarby Bestmed se lede, diensverskaffers of personeel betrokke is, rapporteer dit asseblief anoniem aan KPMG.

Blitslyn: 080 111 0210 tolvry vanaf enige Telkom-lyn
Faks: 080 020 0796
E-pos: fraud@kpmg.co.za
Posadres: KPMG Hotpost, by BNT 371
Posbus 14671, Sinoville, 0129,RSA

bestmed

persoonlik joune