PACE3

Voordelegids
2020

bestMed

persoonlik joune

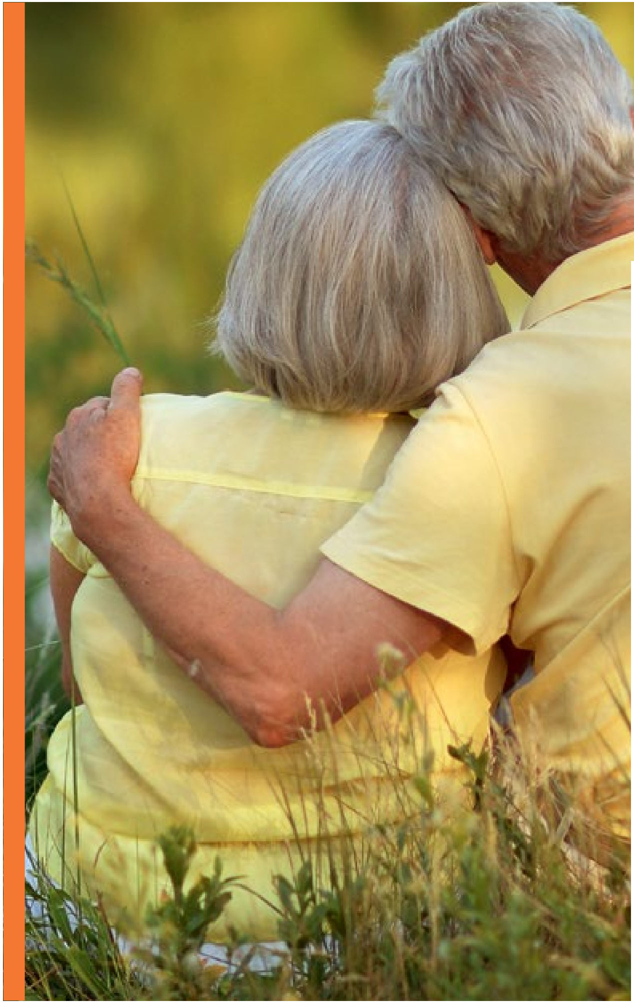

PACE3

PACE3-OPSIE	OMVATTENDE DEKKING (BINNE- EN BUITE-HOSPITAAL)
Aanbeveel vir?	Julle is 'n gevestigde gesin met 'n verskeidenheid mediese behoeftes. Ofskoon julle glo voorkoming is beter as genesing, het julle steeds uitgebreide chroniese voordele en uitmuntende hospitaaldekking nodig. Met die Pace3-opsie geniet jy die gemoedsrus dat julle puik dekking geniet.
Bydraes	R6 390 - Hooflid. R5 144 - Volwasse-afhanklike. R1 099 - Kinder-afhanklike.
Spaarrekening/ Dag-tot-dag-voordele	Spaarrekening beskikbaar. Dag-tot-dag-voordele beskikbaar.
Waardevoordele	Geen bybetalings of outomatiese selfbetalingsgapings. Familiepraktisyn- en spesialisbesoeke. Optometrie. Tandheelkunde. Swangerskapvoordele.
Oor die toonbank	Beskikbaar.
Nie geskik vir jou nie?	Die Beat-reeks sal beter waarde bied vir jong individue of paartjies sonder gesinne. Jong paartjies wat minder omvattende dekking benodig, sal ook waarde vind in die Beat3-, Pace1-, Beat4- en Pace2-opsies.

Hoe word voordele betaal?

Op die Pace3-opsie word binne-hospitaaldienste betaal uit die Skemarisiko-voordeel. Sommige buite-hospitaaldienste word eers uit die jaarlikse spaarrekening betaal. Sodra laasgenoemde uitgeput is, word dit uit die dag-tot-dag-voordeel betaal. Sodra die dag-tot-dag-voordeel uitgeput is, kan dienste uit die beskikbare gevestigde spaarrekening betaal word. Sommige voorkomendesorg-dienste is uit die Skemarisiko-voordeel beskikbaar.

Voordele verwant aan toestande wat aan die kriteria vir VMV's voldoen sal ten volle gedek word wanneer daar van ADV's gebruik gemaak word. Hierdie sal nie jou spaarrekening (jaarlikse of gevestigde)beïnvloed nie.

Binne-hospitaalvoordele

Let wel:

- Alle binne-hospitaalvoordele hieronder gelys, benodig voorafmagtiging.
- Kliniese befondsingsprotokolle, voorkeurverskaffers, aangewese diensverskaffers (ADV's), befondsingsriglyne en die Mediscor-verwysingsprys mag van toepassing wees.

MEDIESE GEBEURLIKHEID	SKEMAVOORDEEL
Akkommodasie (hospitaalverblyf) en teaterfooie	100% Skematarief.
Ontslagmedikasie	100% Skematarief. Beperk tot 7 dae se medisyne.
Behandeling in geestesgesondheidsklinieke	100% Skematarief. Beperk tot 21 dae per begunstigde.
Behandeling vir chemiese en middelemisbruik	100% Skematarief. Beperk tot 21 dae of R30 760 per begunstigde. Onderhewig aan netwerkfasiliteite.
Konsultasies en prosedures	100% Skematarief.
Chirurgiese prosedures en narkose	100% Skematarief.
Orgaanoorplantings	100% Skematarief.
Groot (major) mediese maksillo-fasiale chirurgie beperk tot sekere toestande	100% Skematarief.
Tandheelkundige en mondchirurgie	Beperk tot R16 059 per gesin.

Ons is 'n Skema wat deur lede vir lede bestuur word en gehalte-diens sal nooit opgeoffer word nie.

MEDIESE GEBEURLIKHEID	SKEMAVOORDEEL
Prostese (Onderhewig aan voorkeurverskaffer, anders geld limiete en bybetalings)	100% Skematarief. Beperk tot R110 942 per gesin.
Prostese - Intern Let wel: Sublimiete onderhewig aan bogemelde prosteselimiet. *Funksioneel: Items wat gebruik word vir die behandeling of ondersteuning van 'n liggaamsfunksie.	Sublimiete per begunstigde: • *Funksioneel R18 094 • Vaskulêr R41 505 • Pasaangeër (dubbelkamer) R59 655 • Spinaal insluitende kunsmatige kussing R55 440 • Middelvrystellende stent R18 094 • Maas R18 094 • Ginekologie/Urologie R13 571 • Lensinplantings R11 604 per lens per oog • Gewrigsvervanging: – Heupvervanging en ander groot gewrigte R49 760 – Knievervanging R57 959 – Kleiner gewrigte R21 430
Prostese - Ekstern	Beperk tot R26 124 per gesin.
Ortopediese en mediese toestelle	100% Skematarief.
Patologie	100% Skematarief.
Basiese radiologie	100% Skematarief.
Gespesialiseerde diagnostiese beelding	100% Skematarief.
Onkologie	Onkologieprogram. 100% Skematarief.
Peritoneale dialise en hemodialise	100% Skematarief.
Bevallings	100% Skematarief.

MEDIESE GEBEURLIKHEID	SKEMAVOORDEEL
Refraktiewe chirurgie en alle tipe prosedures wat visie verbeter of stabiliseer (katarakte uitgesluit)	100% Skematarief. Beperk tot R9 613 per oog.
Borschirurgie (Borskankerpasiënte)	100% Skematarief. Beperk tot R35 000 vir simmetrisering-chirurgie op bors wat nie geraak word nie. Onderhewig aan voorafmagtiging.
MIV / VIGS	100% Skematarief. Onderhewig aan voorafmagtiging.
Vroedvrou-ondersteunde geboortes	100% Skematarief.
Aanvullende dienste	100% Skematarief.
Alternatiewe tot hospitalisasie	100% Skematarief.
Internasionale reisdekking	Tot R10 miljoen en 'n maksimum van 90 dae. Dienste gelewer deur Bryte Insurance en bestuur deur ER24.
Noodvervoer	Dienste gelewer deur ER24.

Ons streef altyd daarna om jou verwagtinge te oortref.

Buite-hospitaalvoordele

Let wel:

- Sommige aangeduide voordele word teen 100% van die Skematarief uit die jaarlikse spaarrekening betaal.
- Sodra die jaarlikse spaarrekening uitgeput is, word voordele uit Skemarisiko teen 100% skematarief betaal (onderhewig aan limiete).
- Indien jy nie al die beskikbare fondse in jou spaarrekening opgebruik nie, sal die fondse na 5 maande na 'n gevestigde spaarrekening oorgedra word. Dit bly jou eiendom en hoop op tot jou krediet.
- Gevestigde krediet in die gevestigde mediese rekening kan gebruik word vir buite-hospitaal-uitgawes wat nie deur die fonds gedek word nie of sou jy, byvoorbeeld, jou buite-hospitaal/dag-tot-dag-limiete of sublimiete wat in die gids aangedui word bereik, kan dit daarvoor aangewend word.
- Voordele hieronder vermeld, mag aan voorafmagtiging, kliniese protokolle, voorkeurverskaffers, aangewese diensverskaffers (ADV's), formulariums, befondsingsriglyne en Mediscor-verwysingspryse (MRP) onderhewig wees.
- Indien u 'n behandelingsplan vir 'n geregistreerde toestand van 'n geregistreerde Chroniese Siektelys (CSL) en / of Voorgeskrewe Minimum Voordeel (VMV) het, sal die dienste in die behandelingsplan eers van die toepaslike dag-tot-dag limiet betaal word. Sodra die limiet uitgeput is, sal eise voortgaan om van Skemarisiko te betaal, tot die maksimum hoeveelheid wat in die behandelingsplan gespesifiseer word.

MEDIESE GEBEURLIKHEID	SKEMAVOORDEEL
Dag-tot-dag algehele limiet	L = R18 321, L1+ = R37 863.
Aanvullende dienste	Eers uit spaarrekening. Beperk tot L = R2 556, L1+ = R5 372 (Onderhewig aan dag-tot-dag algehele limiet)
Rehabilitasiedienste na trauma	100% Skematarief.

MEDIESE GEBEURLIKHEID	SKEMAVOORDEEL
Familiepraktisyn- en spesialiskonsultasies	Eers uit spaarrekening. 100% Skematarief. Beperk tot L = R4 185, L1+ = R8 482. (Onderhewig aan dag-tot-dag algehele limiet)
Basiese en gespesialiseerde tandheelkunde	Eers uit spaarrekening. Basies: Voorkomendesorg-voordeel of spaarrekening. Limiet geld sodra spaarrekening uitgeput is. Gespesialiseerd: Eers spaarrekening, dan geld limiet. Ortodonsie: Onderhewig aan voorafmagtiging. Beperk tot L = R7 107, L1+ = R13 250. (Onderhewig aan dag-tot-dag algehele limiet)
Mediese hulpmiddels, apparate en toestelle	Eers uit spaarrekening. Beperk tot R9 952 per gesin. (Onderhewig aan dag-tot-dag algehele limiet).
Rolstoele	Limiet op rolstoele van R13 458 per gesin elke 48 maande.
Gehoorapparate	Beperk tot R27 425 per begunstigde elke 24 maande, onderhewig aan voorafmagtiging.
Wondsorgvoordeel (insl. verbande, behandeling m.b.v. negatiewe druk-wondterapie (NDWT) en verwante verpleegdienste - buite-hospitaal)	Eers uit spaarrekening. 100% Skematarief. Beperk tot R10 178 per gesin. (Onderhewig aan dag-tot-dag algehele limiet)
Peritoneale dialise en hemodialise	100% Skematarief.
Onkologie	Onkologieprogram. 100% Skematarief.
Basiese radiologie en patologie	Eers uit spaarrekening. L = R3 393, L1+ = R6 729. (Onderhewig aan dag-tot-dag algehele limiet)

MEDIESE GEBEURLIKHEID	SKEMAVOORDEEL
Gespesialiseerde diagnostiese beelding	MRB-/RT-skanderings: Maksimum van 3 per begunstigde. PET-skandering: 1 skandering per begunstigde. Onderhewig aan voorafmagtiging.
Diabetes primêre sorg konsultasie	100% van Skematarief onderhewig aan registrasie by HaloCare. 2 primêre sorg konsultasies by Dis-Chem apteke beperk tot R341.90 per konsultasie. Word eers uit 'Familiepraktisyne en spesialiskonsultasies' dag-tot-dag voordeel betaal, en daarna uit die Skemarisiko.
Oogkundige voordele (PPN-kapitasieverskaffer)	Voordele beskikbaar elke 24 maande van datum van diens. Netwerkverskaffer: (PPN) • Konsultasie - 1 per begunstigde • Raam - R868 gedek EN • 100% van standaard lense. (Enkelvisie OF Bifokaal OF Multifokaal) OF • Kontaklense = R1 510 OF Nie-netwerkverskaffer: • Konsultasie - R316 fooi by 'n nie-netwerk-verskaffer • Raam = R579 EN • Enkelvisie lense = R184 OF • Bifokale lense = R431 OF • Multifokale lense = R747 OF • Kontaklense = R1 510
MIV / VIGS	100% Skematarief. Onderhewig aan voorafmagtiging en ADV's.

Medisyne

Let wel:

- Voordele hieronder vermeld, mag aan voorafmagtiging, kliniese protokolle, voorkeurverskaffers, aangewese diensverskaffers (ADV's), befondsingsriglyne en Mediscor-verwysingsprys onderhewig wees.
- Goedgekeurde VMV-biologiese en nie-VMV-biologiese medisynekoste sal eers vanaf die Biologiese limiet betaal word. Sodra die limiet uitgeput is, sal slegs die koste van VMV-biologiese medisyne, onbeperk van die Skemarisiko betaal word.

* Let asseblief daarop dat die koste van chroniese medisyne vir CSL-, VMV- en nie-CSL-toestande eers vanuit die nie-CSL-limiet betaal word. Daarna word die koste van goedgekeurde chroniese medisyne vir CSL- en VMV-toestande onbeperk van uit die Skemarisiko betaal.

VOORDEELBESKRYWING	SKEMAVOORDEEL
CSL- en VMV-chroniese medisyne*	100% Skematarief. Bybetaling van 25% vir nie-formulariummedisyne.
Nie-CSL-chroniese medisyne*	19 toestande. 90% Skematarief geld. Beperk tot L = R14 046, L1+ = R28 092. Bybetaling van 20% vir nie-formulariummedisyne.
Biologiese en ander hoëkoste-medisyne	Beperk tot R316 652 per begunstigde.
Akute medisyne	Beperk tot L = R1 471, L1+ = R3 619. (Onderhewig aan dag-tot-dag algehele limiet)
Oor-die-toonbankmedisyne (ODT)	**Lid se keuse: 1. R650 versteklimiet OF 2. Toegang tot volle spaarrekening vir ODT-aankope, na R650 limiet - wat sal ophoop as 'n selfbetalingsgaping. Sluit sonskerm, vitamiene en minerale met nappi-kodes op die Skemaformularium in. Onderhewig aan die beskikbare spaargeld.

* *Die verstekopsie vir ODT is 1. R650-ODT-limiet. Lede wat die ander opsie verkies, is welkom om Bestmed te kontak.

Chroniese Siektelys

CSL

CSL 1	Addison se siekte
CSL 2	Asma
CSL 3	Bipolêre gemoedsversteuring
CSL 4	Brongiëktase (Lugpypverwyding)
CSL 5	Kardiomiopatie (Hartspiersiektes)
CSL 6	Chroniese nierversaking
CSL 7	Chroniese obstruktiewe pulmonêre siekte (COPS)
CSL 8	Kongestiewe hartversaking
CSL 9	Kroonslagaarsiekte
CSL 10	Crohn se siekte
CSL 11	Diabetes insipidus
CSL 12	Diabetes mellitus Tipe 1
CSL 13	Diabetes mellitus Tipe 2
CSL 14	Disritmie
CSL 15	Epilepsie - ernstig
CSL 16	Gloukoom
CSL 17	Hemofilie
CSL 18	Hiperlipidemie
CSL 19	Hipertensie
CSL 20	Hipotireose (Hipotiroïdisme)
CSL 21	Meervoudige sklerose
CSL 22	Parkinson se siekte
CSL 23	Rumatoïede artritis
CSL 24	Skisofrenie
CSL 25	Sistemiese lupus eritematose (SLE)
CSL 26	Ulseratiewe kolitis

NIE-CSL

Nie-CSL 1	Aknee – ernstig
Nie-CSL 2	Aandagafleibaarheid/ Aandagafleibaarheid-hiperaktiwiteitsindroom (ADD/ADHD)
Nie-CSL 3	Allergiese rhinitis
Nie-CSL 4	Ekseem - erge
Nie-CSL 5	Migraine-profilakse
Nie-CSL 6	Jig-profilakse
Nie-CSL 7	Ernstige depressie
Nie-CSL 8	Obsessief-kompulsiewe steuring
Nie-CSL 9	Osteoporose
Nie-CSL 10	Psoriase
Nie-CSL 11	Unrinêre inkontinensie
Nie-CSL 12	Paget se siekte
Nie-CSL 13	Gastro-esofageale refluks (GEF)
Nie-CSL 14	Ankiloserende spondilitis
Nie-CSL 15	Osteo-artritis
Nie-CSL 16	Alzheimer se siekte
Nie-CSL 17	Kollageensiektes
Nie-CSL 18	Dermatomiositis
Nie-CSL 19	Neuropatie

VMV

VMV 1	Aplastieke anemie
VMV 2	Chroniese anemie
VMV 3	Benigne prostaatvergroting
VMV 4	Cushing se siekte
VMV 5	Sistiese fibrose
VMV 6	Endometriose

VMV

VMV 7	Vroulike menopouse
VMV 8	Fibroserende alveolitis
VMV 9	Graves se siekte
VMV 10	Ooraktiewe skildklier
VMV 11	Hipofise adenoom
VMV 12	Ideopatiese trombositopeniese purpera
VMV 13	Paraplegie/Kwadruplegie
VMV 14	Polisistiese ovariale sindroom
VMV 15	Pulmonale embolisme
VMV 16	Beroerte

Voorkomendesorg-voordele

Let wel:

Voordele hieronder vermeld, mag aan voorafmagtiging, kliniese protokolle, formulariums, befondsingsriglyne en Mediscor-verwysingsprys onderhewig wees.

TIPE VOORDEEL	GESLAG EN OUDERDOMSGROEP	HOEVEELHEID EN FREKWENSIE	VOORDEELKRITERIA
Griepinentings	Alle ouderdomme.	1 per begunstigde per jaar.	Van toepassing op alle aktiewe lede en afhanklikes.
Longontstekinginentings	Kinders < 2 jaar. Hoërisiko-volwassenes.	Kinders: Soos deur Departement van Gesondheid-skedule. Volwassenes: Twee keer in 'n leeftyd met skraaginenting na 65 jaar.	Volwassenes: Die Skema sal hoërisiko-individue identifiseer en immunisering aanbeveel.
Pediatriese immuniserings	Babas en kinders.	Befondsing vir alle pediatriese entstowwe in ooreenstemming met die staat se aanbevole program.	
Vroulike voorbehoedmiddels	Alle vroue van vrugbare ouderdom.	Aantal en frekwensie bepaal deur die produk tot die maksimum toegelate bedrag. Mirena-toestel - 1 toestel elke 60 maande.	Beperk tot R2 205 per begunstigde per jaar en sluit alle items in wat in die vroulike voorbehoedmiddel-kategorie val.
Voorchirurgiese rug- en nekbehandeling	Alle ouderdomme.	Onderhewig aan voorafmagtiging	Voorkeurverskaffers (DBC en Workability klinieke). Vir ernstige spinale of rugprobleme wat chirurgie mag benodig. Die Skema sal geskikte kandidate identifiseer wat vir die program sal kwalifiseer. Gebaseer op die resultate van die eerste evaluasie, sal 'n behandelingsprogram opgetrek word en oor 'n ononderbroke tydperk geïmplementeer word soos deur die verskaffer gespesifiseer.
Voorkomende tandheelkunde	Verwys na die Voorkomende Tandheelkunde-afdeling vir meer inligting.		

TIPE VOORDEEL	GESLAG EN OUDERDOMSGROEP	HOEVEELHEID EN FREKWENSIE	VOORDEELKRITERIA
Haemophilus influenza Tipe-B vaksien (HIB-titer)	Kinders van 5 jaar en jonger.	1 inenting op 6, 10 en 14 weke na geboorte. 1 skraaginenting tussen 15 en 18 maande.	Indien die skraaginenting nie betyds toegedien is nie, kan dit slegs tot op 5 jaar gebeur.
Mammogram	Vroue van 40 jaar en ouer.	1 keer elke 24 maande.	Skematarief is van toepassing.
PSA-siftingstoets	Mans van 50 jaar en ouer.	1 keer elke 24 maande.	Mag by Uroloog of familiepraktisyn gedoen word. Konsultasie word uit die beskikbare spaarrekening/konsultasievoordeel betaal.
MPV-immuniserings	Vroue tussen 9 en 26 jaar oud.	3 inentings per begunstigde.	Inentings word teen MRP befonds.
Beendigtheidsmeting	Alle begunstigdes van 45 jaar en ouer.	1 keer elke 24 maande.	
Papsmeer	Vroue van 18 jaar en ouer.	1 keer elke 24 maande.	Mag deur 'n ginekoloog of familiepraktisyn uitgevoer word. Die konsultasiefooi sal betaal word uit die toepaslike spaar-/konsultasievoordeel.
Tempo Welstandsprogram Nota: Deur jou gesondheidsrisiko-evaluering te voltooi, aktiveer jy ander Tempo-voordele: Een ouer moet hul gesondheidsrisiko-evaluering voltooi om assesserings vir begunstigdes jonger as 18 moontlik te maak.	**Individuele gesondheidsrisiko-evaluerings (Volwassenes 18 jaar en ouer)** - Biometriese siftingstoetse en leefstylvraelys moet by 'n netwerkapteek of by geselekteerde werkgewers voltooi word (1 per jaar). **Kinderafhanklike-assesserings** • **Ouderdomme 13-17 jaar:** Assessering word deur 'n gekontrakteerde **biokinetikus** gedoen (welstand netwerkverskaffer) - 1 per begunstigde per jaar. • **Ouderdomme 3-12 jaar:** Assessering word deur 'n gekontrakteerde **arbeidsterapeut** gedoen (welstand netwerkverskaffer) - 1 per begunstigde per jaar. • **Ouderdomme 0-2 jaar:** Baba groei- en ontwikkelingsassesserings word by 'n **gekontrakteerde apteek kliniek** gedoen - 3 assesserings per jaar. **Gesinsassesserings - voeding** • Gesinsvoedingsevaluering word by 'n gekontrakteerde **dieetkundige** gedoen (welstand netwerkverskaffer) - 1 per gesin per jaar. **Fiksheids- en voedingsintervensies (begunstigdes 18 jaar en ouer, voorafgoedkeuring word vereis)** • 3 individuele konsultasies per jaar by 'n gekontrakteerde **biokinetikus** (welstand netwerkverskaffer) • 3 individuele konsultasies per jaar by 'n gekontrakteerde **dieetkundige** (welstand netwerkverskaffer)		
Kraamvoordele	100% Skematarief. Onderhewig aan die volgende voordele: **Konsultasies**: • 9 voorgeboorte konsultasies by 'n FP **OF** ginekoloog **OF** vroedvrou. • 1 nageboorte konsultasie by 'n FP **OF** ginekoloog **OF** vroedvrou.		

Ultraklankskanderings:

- 1 x 2D ultraklankskandering teen eerste termyn (tussen 10 en 12 weke) by 'n FP **OF** ginekoloog **OF** radioloog.
- 1 x 2D ultraklankskandering tydens tweede termyn (tussen 20 en 24 weke) by 'n FP **OF** ginekoloog **OF** radioloog.

Aanvullings:

- Voorgeboorte ysteraanvullings - 9 herhalings, onderhewig aan formularium.
- Voorgeboorte foliensuur - 9 herhalings, onderhewig aan formularium.

Vrywaring: Algemene en opsie-spesifieke uitsluitings is van toepassing. Raadpleeg ons webtuiste by www.bestmed.co.za vir nadere besonderhede.

Swangerskap Welstandsprogram

Die nuus dat jy swanger is bring gewoonlik 'n hele klomp vrae, emosies en inligting teweeg. Soms kan dit 'n uitdaging wees net om te weet waar om te begin en watter inligting om te vertrou.

Bestmed-lede en hul afhanklikes het toegang tot die Swangerskap Welstandsprogram. Die program is ontwerp om aan die behoeftes van verwagtende ouers en hul ondersteuningsnetwerk te voldoen, deur omvattende inligting en dienste aan te bied. Ons poog om jou te ondersteun deur al die fases van jou swangerskap, die bevalling en nageboorte periode.

Wanneer jy vir hierdie program registreer, en jou gesonheidsrisiko-evaluering voltooi het, sal jy die volgende voordele en ondersteuning ontvang:

- 'n Verwelkomingspakkie wat 'n insiggewende swangerskapboek oor al die fases van swangerskap insluit.
- Afslagkoopbewyse vir verskillende bababenodighede.
- 'n Pragtige babasak. (Wat rondom die vyfde maand van jou swangerskap gestuur word. Jy sal 'n SMS ontvang.)
- Verskeie babaprodukte.
- 'n 24-uur professionele mediese advieslyn.
- Voordele in elke fase van jou swangerskap.

Hoe om te registreer:

Stuur 'n e-pos aan maternity@bestmed.co.za of skakel ons by 012 472 6243. Sluit asseblief jou kontakbesonderhede, asook 'n pos- of afleweringsadres, jou mediese skema nommer en verwagte bevallingsdatum by die e-pos in. Om jou registrasie te voltooi, moet jy 'n gesonheidsrisiko-evaluering by enige netwerkapteek ondergaan.

Voorkomende tandheelkunde

Let wel:

Alle voordele hieronder vermeld, mag aan voorafmagtiging, kliniese befondsingsprotokolle en befondsingsriglyne onderhewig wees.

BESKRYWING VAN DIENS	OUDERDOM	FREKWENSIE
Algemene volmond-ondersoek deur 'n algemene tandarts (sluit handskoene en gesteriliseerde toerusting vir die besoek in)	Ouer as 12 jaar. Jonger as 12 jaar.	1 keer per jaar. 2 keer per jaar.
Volmond-binnemondse röntgenfoto	Alle ouderdomme.	1 keer elke 36 maande.
Binnemondse röntgenfoto	Alle ouderdomme.	2 foto's per jaar.
Skalering en/of polering	Alle ouderdomme.	2 keer per jaar.
Fluoriedbehandeling	Alle ouderdomme.	2 keer per jaar.
Fissuurverseëling	Tot en met 21-jarige ouderdom.	Volgens die aanvaarde protokol.
Spasiebehouers	Gedurende die primêre en gemengde gebit-fase.	1 per spasie.

Vrywaring: Algemene en opsie-spesifieke uitsluitings is van toepassing. Raadpleeg ons webtuiste by www.bestmed.co.za vir nadere besonderhede.

Bydraes

	HOOFLID	VOLWASSE-AFHANKLIKE	MINDERJARIGE AFHANKLIKE*
Risiko-bedrag	R5 495	R4 424	R 945
Spaarrekening-bedrag	R 895	R 720	R 154
Totale maandelikse bydrae	**R6 390**	**R5 144**	**R1 099**

* Jy betaal slegs vir 'n maksimum van vier kinders. Alle ander kinders sluit gratis as begunstigdes by die Skema aan.

Afkortings

CSL = Chroniese Siektelys; DBC = Documentation Based Care (rugrehabilitasieprogram); L = Lid; L1+= Lid en gesin; MPV = Menslike Papillomavirus; MRB-/RT-skanderings = Magnetiese resonansiebeelding/Rekenaartomografie-skanderings; MRP = Mediscor Reference Price (Mediscor-verwysingsprys); NDWT = Negatiewe druk-wondterapie; PET-skandering = Positron-emissietomografie; PMSR = Persoonlike Mediese Spaarrekening; PSA = Prostaatspesifieke antigeen; VMV = Voorgeskrewe minimum voordeel.

Onthou om voorafmagtiging te bekom vir beplande mediese prosedures wat in 'n hospitaal uitgevoer word.

086 000 2378

service@bestmed.co.za

012 472 6500

www.bestmed.co.za

@BestmedScheme

www.facebook.com/
BestmedMedicalScheme

MAGTIGING VIR HOSPITAALOPNAME
Tel: 080 022 0106
E-pos: authorisations@bestmed.co.za

CHRONIESE MEDISYNE
Tel: 086 000 2378
E-pos: medicine@bestmed.co.za
Faks: 012 472 6760

EISE
Tel: 086 000 2378
E-pos: service@bestmed.co.za (navrae)
claims@bestmed.co.za (eisindienings)

SWANGERSKAP WELSTANDSPROGRAM
Tel: 012 472 6243
E-pos: maternity@bestmed.co.za

INSTAPFASILITEIT
Blok A, Glenfield-kantoorpark,
Oberonlaan 361, Faerie Glen,
Pretoria, 0081, RSA

POSADRES
Posbus 2297, Arcadia,
Pretoria, 0001, RSA

ER24
Tel: 084 124

INTERNASIONALE REISDEKKING (BRYTE INSURANCE)
Tel: 0860 329 329 (Slegs RSA kantoorure/084 124 na-ure.
E-pos: er24@brytesa.com
Eise: travelclaims@brytesa.com

BESTMED BLITSLYN, BESTUUR DEUR KPMG
Indien jy bewus is van enige bedrieglike, korrupte of onetiese praktyke waarby Bestmed se lede, diensverskaffers of personeel betrokke is, rapporteer dit asseblief anoniem aan KPMG.

Blitslyn:	080 111 0210 tolvry vanaf enige Telkom-lyn
Faks:	080 020 0796
E-pos:	fraud@kpmg.co.za
Posadres:	KPMG Hotpost, by BNT 371 Posbus 14671, Sinoville, 0129, RSA

Vir 'n meer gedetailleerde oorsig van jou voordele-opsie en 'n lidmaatskapgids kontak ons asseblief by service@bestmed.co.za

Vrywaring: Die 2020-produkinligting wat in hierdie brosjure verskaf word, word sonder voorstelling of waarborg, hetsy uitdruklik of geïmpliseer, beskikbaar gestel en geen aanspreeklikheid met betrekking daartoe sal aan Bestmed Mediese Skema toegedig word nie. Alle inligting oor die voordele-opsies en meegaande dienste vir 2020, insluitend inligting ten opsigte van die bepalings en voorwaardes of enige ander aangeleenthede, is onderhewig aan die voorafmagtiging van die Raad vir Mediese Skemas (RMS) en mag sonder kennisgewing dog met behoorlike inagneming van die RMS se verdere direktiewe, verander. Bestmed aanvaar geen aanspreeklikheid vir enige verlies, hetsy direk of indirek wat voortspruit uit inligting in hierdie brosjure verskaf, of enige optrede en/of transaksies wat daaruit voortspruit nie. Let asseblief daarop dat indien 'n geskil ontstaan, die geregistreerde reëls, soos goedgekeur deur die registrateur van mediese skemas, voorrang sal geniet.

Besoek asseblief www.bestmed.co.za om die volledige vrywaring van aanspreeklikheid en verantwoordelikheid vir Bestmed Mediese Skema, asook ons bepalings en voorwaardes te besigtig.

Bestmed is 'n geregistreerde mediese skema (reg.nr. 1252) en gemagtigde Finansiële Diensverskaffer (FSP-nr. 44058) © Bestmed Mediese Skema 2019.
13268. Bestmed Brochure A5 AFR_Pace3. Hierdie gids is in Oktober 2019 gedruk. Vir die jongste weergawe van die gids, besoek asseblief ons webtuiste by www.bestmed.co.za.

persoonlik joune